

CORTE AA
Escala 1 : 100

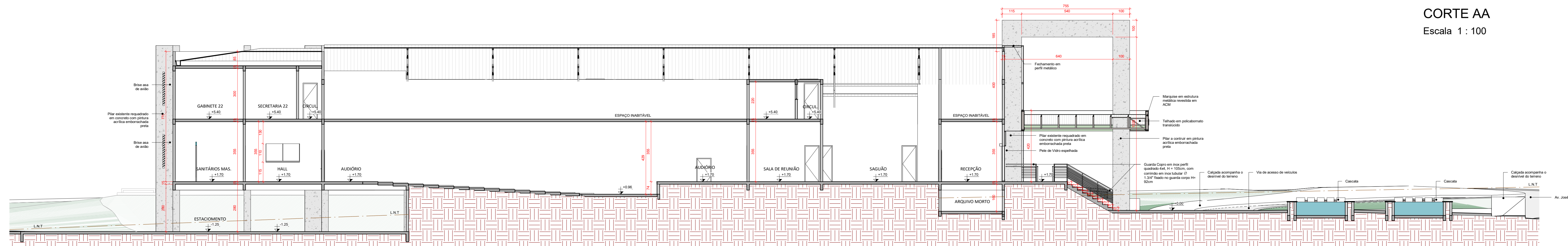

CORTE BB
Escala 1 : 100

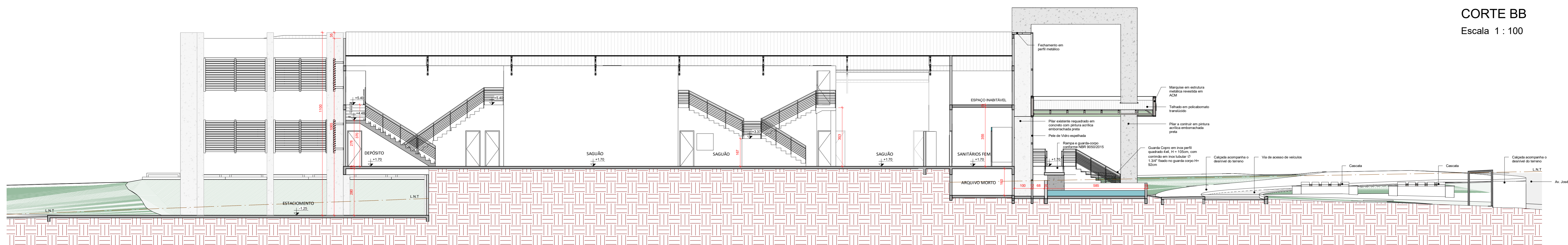

CORTE CC
Escala 1 : 100

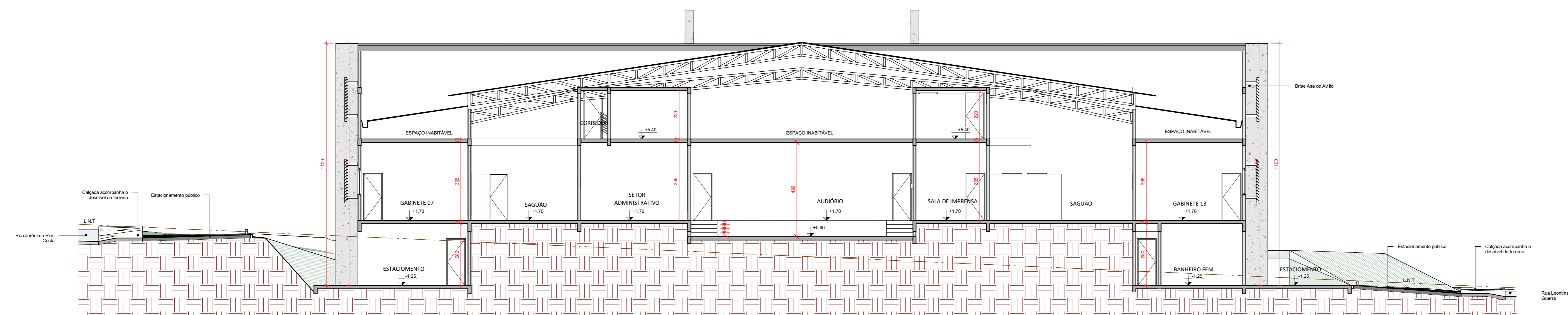

CORTE DD
Escala 1 : 100

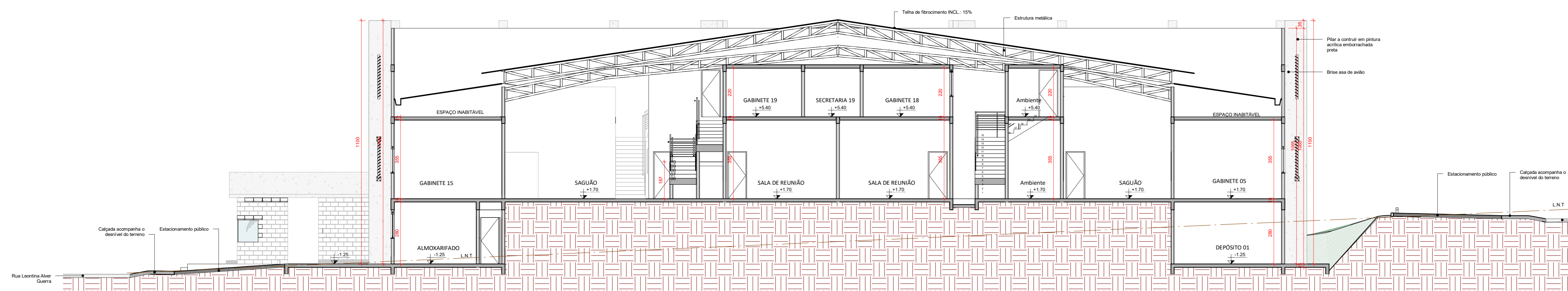

CORTE EE
Escala 1 : 100

PROJETO LEGAL DE ARQUITETURA
Reforma e Ampliação

END.: AVENIDA JOSÉ WALTER, QUADRA 24, RESIDENCIAL INTERLAGOS, RIO VERDE-GO

Proprietário: CÂMARA MUNICIPAL DE RIO VERDE-GO

Autor: ANTÔNIO CARLOS PERES DE OLIVEIRA FILHO
CREA: 201754-D-GO

Responsável Técnico:

Descrição dos pavos:		
SU-TÉRREO + TÉRREO + SUPERIOR - 2 pavos		
ÁREA DO TERREO - EXISTENTE:	ÁREA GUARITA - DEMOLIÇÃO:	ÁREA DO TERRENO ORIGINAL:
1.723,90 m ²	11,34 m ²	11.489,08 m ²
ÁREA DO TERREO - ACRÉSCIMO:	ÁREA GUARITA - CONSTRUÇÃO:	ÁREA CONSTRUÍDA - EXISTENTE:
173,82 m ²	65,34 m ²	2.734,79 m ²
ÁREA DO SUPERIOR - EXISTENTE:	ÁREA FERREMEVEL:	ÁREA CONSTRUÍDA - ACRÉSCIMO:
290,56 m ²	5.168,47 m ² (44%)	239,16 m ²
ÁREA DO SUB-TERREO EXISTENTE:		ÁREA TOTAL DA CONSTRUÇÃO:
730,32 m ²		2.973,95 m ²
Logotipo:	Conteúdo: - Cortes	Folha: 08/39 Escala: Indicada Data: Novembro / 2021 Desenho: